Ficha Técnica do Imóvel

ref: **3726.2020**

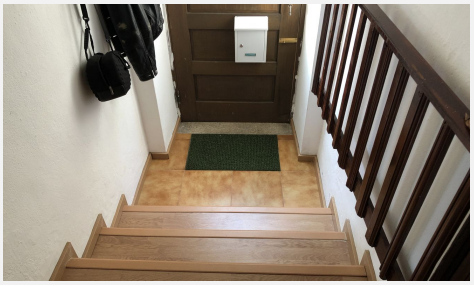

Título	MORADIA V3+1 PROJETO APROVADO TERRENO 290M2 GAR. 2 CARROS 150.000€
Referência	3726.2020
Tipo	Moradia
Tipologia	T3+1

Construção

Área útil	140 m2
Área bruta	147 m2
Área terreno	290 m2
Ano de construção	1988
Classe energética	A

Negócio

Natureza	Venda
Preço	150.000€

FBI-Imobiliária - LUIS FILIPE FERRAZ BRANCO AMI: 12662
967787929 - 229954110 - 914474933 - fbi.imobiliaria@gmail.com

Ficha Técnica do Imóvel

ref: **3726.2020**

Localização

Porto / Vila do Conde / Vilar e Mosteiró / 4485

Descrição

MORADIA V3+1 COM PROJETO APROVADO TERRENO 290M2 C/ GARAGEM INDIVIDUAL 2 CARROS. PREÇO 150.000€ A MORADIA TEM PROJECTO DE AMPLIAÇÃO E REMODELAÇÃO APROVADO NA C.M. VILA DO CONDE! ÁREA TOTAL DO TERRENO 290M2! ÁREA DESCOBERTA 196M2 ÁREA DE IMPLANTAÇÃO 94M2! 3 FRENTES (NASCENTE/POENTE/NORTE)! O IMÓVEL É COMPOSTO POR: NO R/C SALA 39M2, COZINHA EQUIPADA COM PLACA, FORNO E EXAUSTOR 14M2, SUITE+WC COMPLETO+WC SERVIÇO, ARRUMOS, GARRAGEM INDIVIDUAL 2 CARROS; 1ºANDAR SUITE 20M2+ 2 QUARTOS (14M2) ESCRITÓRIO 7M2! EXCELENTE LOCALIZAÇÃO! BONS ACESSOS! SÓ VISTO!

FBI-Imobiliária - LUIS FILIPE FERRAZ BRANCO AMI: 12662
967787929 - 229954110 - 914474933 - fbi.imobiliaria@gmail.com