Ficha Técnica do Imóvel

ref: **3743.2021**

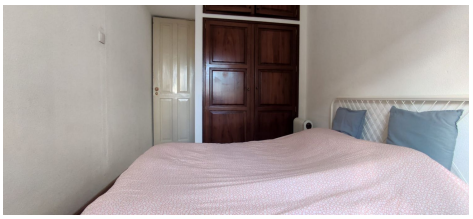

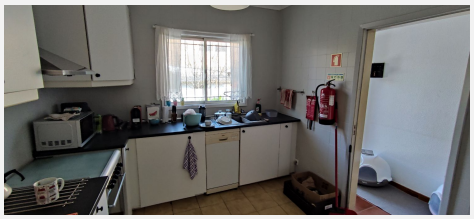

Título	FANTÁSTICA MORADIA V3+1 À DAMIÃO DE GOIS 215.000€
Referência	3743.2021
Tipo	Moradia
Tipologia	T3+1

Construção

Área útil	150 m2
Área bruta	171 m2
Área terreno	125 m2
Ano de construção	----
Classe energética	D

Negócio

Natureza	Venda
Preço	215.000€

FBI-Imobiliária - LUIS FILIPE FERRAZ BRANCO AMI: 12662
967787929 - 229954110 - 914474933 - fbi.imobiliaria@gmail.com

Ficha Técnica do Imóvel

ref: **3743.2021**

Localização

Porto / Porto / Cedofeita, Ildefonso, Sé, Miragaia, Nicolau, Vitória / 4000

Descrição

FANTÁSTICA E ESPAÇOSA MORADIA V3+1 À RUA DAMIÃO DE GOIS! CENTRO DO PORTO! 215.000€ NEGOCIÁVEL! COM JARDIM 35M2 E ANEXOS 12M2! ÁREA ÚTIL 150M2!

A MORADIA É COMPOSTA POR: SALA COM 28M2; COZINHA COM 8M2 EQUIPADA COM FORNO, FOGÃO E EXAUSTOR; 3 QUARTOS (COM 16M2, 11M2 E 10M2)! 2 WC COMPLETOS COM 6M2 E 4M2! LAVANDARIA COM 6M2! POSSUI AINDA UM +1 UTILIZADO ATUALMENTE COMO ESCRITÓRIO COM 11M2! HALL DE QUARTO COM 4M2! ANEXO COM 12M2 E FANTÁSTICO JARDIM COM 35M2 COM TOTAL PRIVACIDADE! TEM AINDA UMA VARANDA PARA O JARDIM COM 3M2!

ÓPTIMA LOCALIZAÇÃO! A 150 METROS DA RUA DAMIÃO DE GOIS! ÓTIMOS ACESSOS! TRANSPORTES PÚBLICOS! OPORTUNIDADE DE NEGÓCIO! SÓ VISTO!